Sonig Kawel

(BERCEUSE. — *Soniou* I, 2.)

1. Version du Trégor.

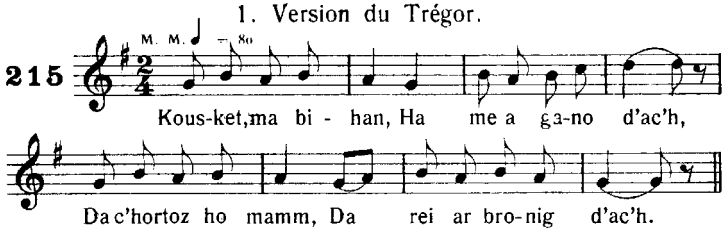

TRADUCTION. — Dormez, mon petit, — Et je vous chanterai, — En attendant que votre mère — Vous donne le petit sein.

Chanté par Marie-Cinthe Toutouzian, Port-Blanc.

2. Version de Haute-Cornouaille.

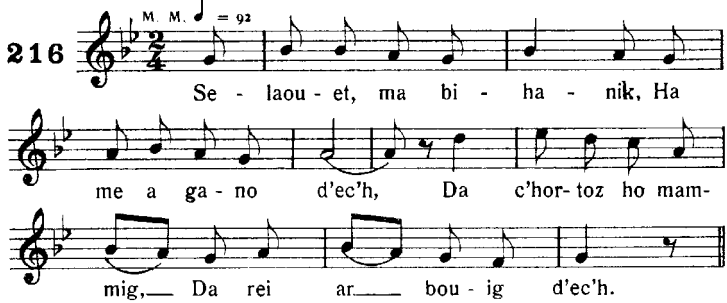

TRADUCTION. — Ecoutez, mon cher petit, — Et je vous chanterai — En attendant que votre petite mère — Vous donne le petit sein.

Chanté par Mme Lajat, Skr gnak.
Phono F. Vallée.

3. Autre version de Haute-Cornouaille.

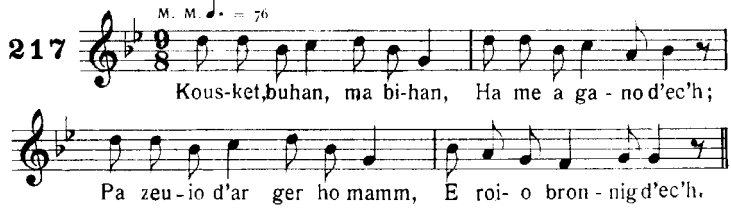

TRADUCTION. — Dormez vite, mon petit, — Et je vous chanterai ; — Quand votre mère reviendra à la maison, — Elle vous donnera son petit sein.

Chanté par Yves Menguy, Pleven.